

Stadsbeheer
Postbus 742 9700 AS Groningen

Aan de bewoners van dit pand

Onderwerp: Werkzaamheden Visserbrug

Datum: 28 juni 2024

Burgerservicenummer (BSN):

Ons kenmerk: 10017549

Uw brief/kenmerk:

Geachte omwonende van de Visserbrug,

De Visserbrug, tussen de Visserstraat/Hoge der A en Verlengde Visserstraat/Lage der A, is vanaf dinsdag 2 juli gestremd voor al het verkeer. De brug is kapot gegaan en moet worden hersteld. De werkzaamheden beginnen in de week van 1 juli en gaan minimaal 1,5 jaar duren. Voor fietsers en voetgangers komt er een tijdelijke brug. In deze brief leest u meer over de werkzaamheden aan de brug, de verkeersmaatregelen en de planning.

Visserbrug defect

De Visserbrug kan niet meer worden bediend. Uit technische inspectie blijkt dat één van de 'scharnieren' van de brug stuk is. Hierdoor gaat de brug scheef omhoog en is hij instabiel. De Visserbrug is daarom volledig gestremd voor schepen.

Het defecte scharnierpunt zit op een lastige plek. Daardoor is reparatie en/of vervanging ter plaatse niet mogelijk. Om de scheepvaart zo snel mogelijk weer op gang te laten komen, wordt de brug verwijderd. Vanaf dan is de Visserbrug voor verkeer gestremd.

Herstel en renovatie

Het herstel van het scharnier is een lastige klus. Daarom kiezen we er voor deze vervanging te combineren met groot onderhoud. Dit hadden we al op het programma staan, maar we trekken deze werkzaamheden nu allemaal naar voren en versnellen deze waar mogelijk.

Door alle werkzaamheden gecombineerd uit te voeren, zullen we 1,5 tot 2 jaar bezig zijn. Dit zal echter bij elkaar korter duren, dan wanneer we de werkzaamheden los van elkaar uit zouden voeren.

We doen ons best om overlast te beperken, maar enige hinder is niet te voorkomen. Over deze werkzaamheden krijgt u op later moment informatie.

Tijdelijke brug voor fietsers en voetgangers

Voor fietsers en voetgangers komt er een tijdelijke brug. We verwachten dat deze brug eind juli wordt geplaatst. Tijdens het plaatsen is de vaarweg opnieuw een aantal dagen gestremd. De tijdelijke brug is

beweegbaar. Schepen met staande mast kunnen er daarna weer langs. Totdat de tijdelijke brug er ligt, komt er een omleidingsroute voor fietsers en voetgangers.

Omleidingen voor autoverkeer

Auto's kunnen er voor langere tijd niet langs. Voor een goede doorstroming, passen we de rijrichtingen aan: De Noorderhaven z.z. wordt gedeeltelijk twee richtingen. Op het deel van de Noorderhaven z.z. tussen Visserbrug en de bocht draaien we de rijrichting om.

We stellen twee omleidingsroutes in. De eerste omleidingsroute loopt via de Westelijke en Noordelijke Ringweg en Bedumerweg. Deze communiceren wij met navigatie-apps. De tweede omleidingsroute loopt via de Stationsweg. Deze wordt aangegeven met de bekende gele borden.

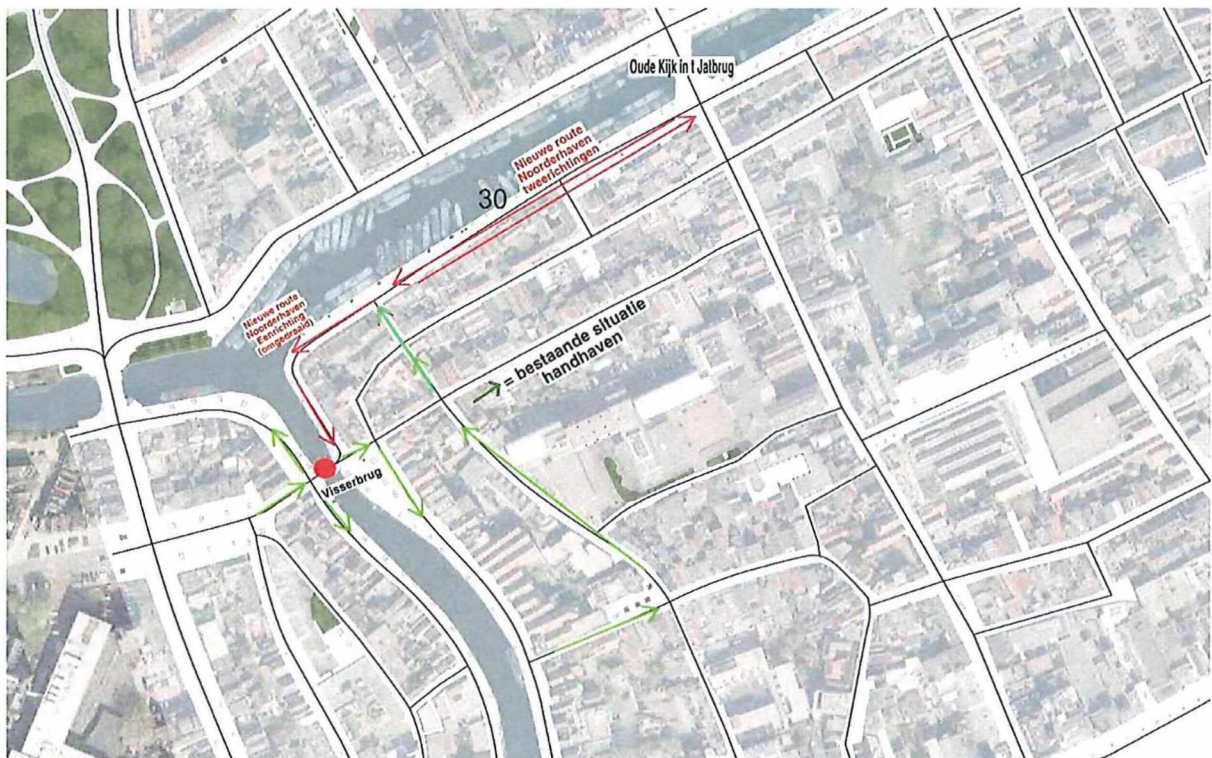

Het weghalen van de Visserbrug heeft ook gevolgen voor het venstertijdgebied van de binnenstad. Dit is het gebied waarin de bevoorrading van winkels en horeca binnen bepaalde tijden plaats moet vinden. We zullen dit gebied daarom tijdelijk uitbreiden: de Noorderhaven z.z. wordt onderdeel van het gebied. Bewoners en bedrijven voor wie dit geldt, krijgen hierover binnenkort bericht. De tijdelijke uitbreiding zal gelden zolang de Visserbrug niet beschikbaar is voor auto's en vrachtauto's.

Daarnaast treedt per 1 april 2025 de zero emissie zone binnenstad in. In dit gebied mogen alleen bedrijfsvoertuigen rijden die geen uitlaatgassen uitstoten. Met het weghalen van de Visserbrug komt de Noorderhaven z.z. in dit gebied te liggen. We onderzoeken welke gevolgen dit heeft en zullen hierover gericht met de bewoners en bedrijven voor wie dit geldt, communiceren.

Planning eerste periode

- De werkzaamheden om de brug te verwijderen beginnen op dinsdag 2 juli om 08.00 uur. Al het vaarverkeer en wegverkeer is dan gestremd.
- Het uittakelen van het brugdek staat op woensdag 3 juli gepland, met uitloop naar 4 juli 20.00 uur. Al het vaarverkeer en wegverkeer is dan gestremd.
- Vanaf vrijdag 5 juli is scheepvaart weer mogelijk. Voor autoverkeer is de brug vanaf dan gestremd voor minimaal 1,5 jaar. De omleidingsroutes staan met borden aangegeven.
- In de week van 8 juli start de voorbereiding voor een tijdelijke brug voor voetgangers en fietsers. Deze werkzaamheden duren ongeveer een week.

Meer informatie

Voor meer informatie kunt u tijdens kantooruren contact met ons opnemen via tel. 14 050. Meer contactinformatie vindt u op onze website: gemeente.groningen.nl

We begrijpen dat deze nieuwe situatie impact op u kan hebben en een lastige situatie voor u kan zijn. We hopen op deze manier een passende oplossing te bieden.

Met vriendelijke groet,

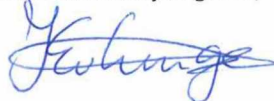

Jeenke van Linge
Manager Beheer Openbare Ruimte